

TOP Herbstzeit ist Erntezeit

↔ 7,8km

🕒 2:15h

▲ 254m

▼ 254m

Schwierigkeit mittel

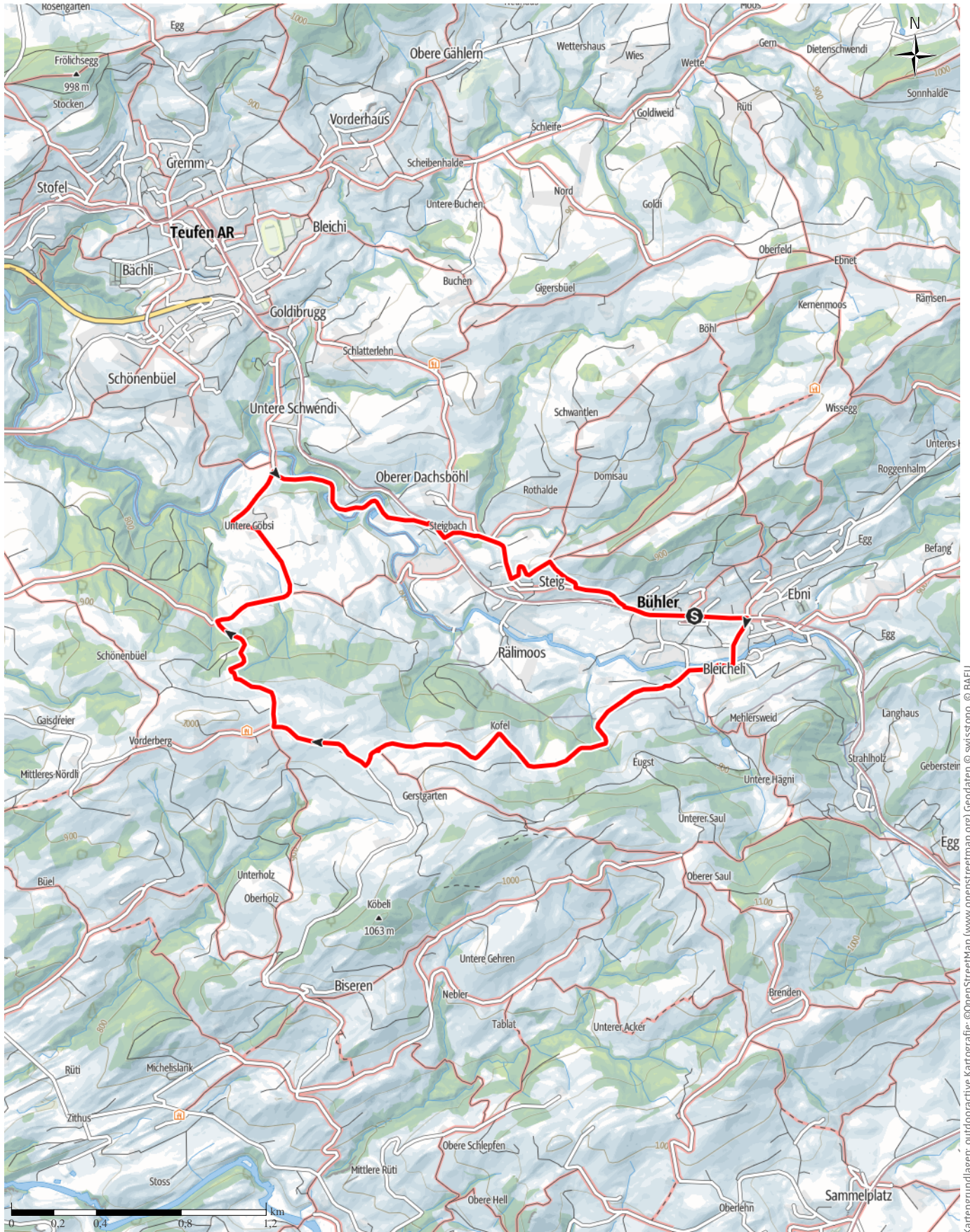

Kartengrundlagen: outdooractive Kartografie; ©OpenStreetMap (www.openstreetmap.org) Geodaten © swisstopo, © BAFU

Wegart

Asphalt	0,7km
Weg	2,8km
Pfad	0,4km
Straße	3,8km

Höhenprofil

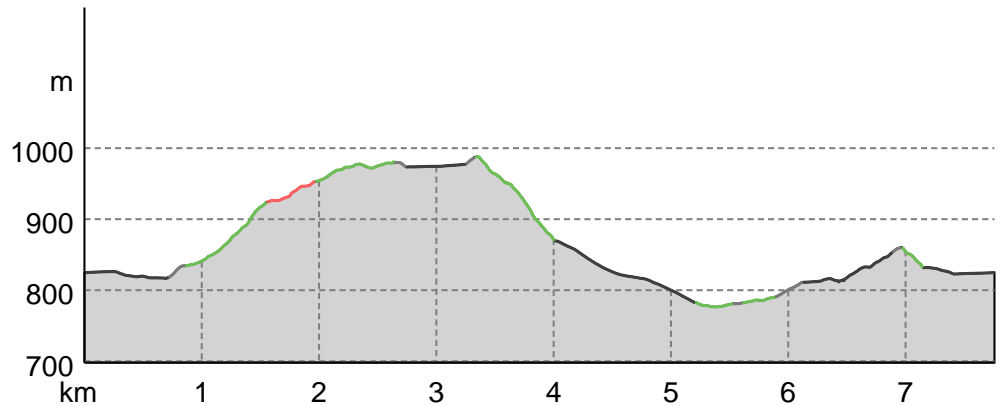

Tourdaten

Wanderung

Strecke	↔	7,8 km
Dauer	🕒	2:15 h
Aufstieg	⬆️	254 m
Abstieg	⬇️	254 m

Schwierigkeit **mittel**

Kondition **●●●●●●**

Technik **●●●●●●**

Höhenlage

Beste Jahreszeit

JAN | FEB | MÄR
 APR | MAI | JUN
 JUL | AUG | SEP
 OKT | NOV | DEZ

Bewertungen

Autoren

Erlebnis **●●●●●**

Landschaft **●●●●●**

Weitere Tourdaten

Eigenschaften

aussichtsreich

Auszeichnungen

- 🔄 Rundtour
- 🍷 Einkehrmöglichkeit



Nina Ergens

Aktualisierung: 04.09.2020



Quelle
Appenzellerland Tourismus AR
 St.Gallerstrasse 49
 9100 Herisau
 Telefon +41 71 898 33 00
 Fax +41 71 898 33 09
 info@appenzellerland.ch
<https://appenzellerland.ch>

Die Wiesen sind feucht vom Morgentau, die Tage werden kürzer, die Schatten länger. Auf der Wanderung von Bühler hinauf auf den Leimensteig und über die Lochmühle wieder zurück zeigt sich der Herbst von seiner schönsten Seite. Wildfrüchte und Beeren sind erntereif, das Obst an den Bäumen nimmt Farbe an, und mit dem Einbringen von Emd sorgen die Bauern für den Winter vor. Dazu gibt es Aussichten auf See und Berge.

Wo es Bäche gibt, gibt es Brücken. Und rund um Bühler gibt es von beidem viele. Zig kleine Nebenbäche und Rinnsale sammeln sich im Talboden und fließen zum Rotbach vereint nach Westen, wo sie beim Strom im Grenzgebiet von Teufen, Stein und Haslen Teil der Sitter werden. Die Wanderung hinauf zum Leimensteig führt über mehrere Bäche: über den Rotbach, den Kellenbach und den Göbsibach. Zurück im Tal überquert man zwischen Teufen und Bühler dreimal den Rotbach, zweimal den Steigbach und einmal den

TOP Herbstzeit ist Erntezeit

Forenbach. Brücken aus Holz, Eisen und Beton sorgen dafür, dass die Füße trocken bleiben.

Autorentipp

Dessert im Landgasthof Sternen Bühler

Ausrüstung

Gutes Schuhwerk, Wander- oder Trekkingschuhe

Wegbeschreibung**Start der Tour**

Bühler Bahnhof

Koordinaten:

DG: 47.373150, 9.421120

GMS: 47°22'23.3"N 9°25'16.0"E

UTM: 32T 531792 5246718

w3w: ///wind.kauffrau.aufwacht

Ende der Tour

Bühler Bahnhof

Wegbeschreibung

1. Bühler, Bahnhof: Den Hauptwegweiser östlich des Bahnhofs beachten. Das Gleis der Appenzeller Bahnen überqueren und Richtung Leimensteig / Haslen wandern. Ein Trampelpfad führt über die Wiese zur Schulanlage Hermoos. Nach der Brücke rechts auf die Bleichelistrasse einbiegen. 2. Bleicheli: Nach Leimensteig geht es weiter geradeaus, nach 100 Metern die Strasse verlassen und über die Wiese zum Wald aufsteigen. Bei der Weggabelung am Waldrand dem Kiesweg rechts über den Göbsibach in den Wald hinein folgen. Über sanfte Hügel geht es vorbei an Riedwiesen auf die Krete. 3. Steigershus: Auf der Asphaltstrasse nach Leimensteig wandern. Im gleichnamigen Gasthaus lässt sich bei herrlicher Sicht auf Alpstein, Kronberg und Hundwiler Höhi genussvoll ausruhen. 4. Leimensteig: 100 Meter östlich des Gasthauses zeigt der Wegweiser aufwärts nach Göbsi / Steigbach. Vom höchsten Punkt der Wanderung wieder talwärts unterwegs, öffnet sich der Blick Richtung Norden. Zu sehen sind Teufen, Nieder-teufen, Gossau und am Horizont der Bodensee. 5. Obere Göbsi: Auf die befestigte Strasse einbiegen und nach Göbsi / Steigbach wandern. 6. Mooshüsli: Weiter der Asphaltstrasse nach Teufen folgen. 7.

Lochmühlestrasse: Kurz vor Erreichen der Talsohle die Göbsistrasse verlassen. Am rechten Ufer des Rotbachs führt die Lochmühlestrasse zur Oberen Lochmühle. In diesem Gebiet bildet der Bach die Grenze zwischen Ausserrhoden und Innerrhoden. Der Weiler zeichnet sich durch gut erhaltene Bauten aus, prächtig ist das Bauernhaus mit der vom Wetter geerbten Holzfassade. 8. Steigbach: Bei der AB-Haltestelle Steigbach die Kantonsstrasse und das Bahngleis überqueren und der Steigbachstrasse. 9. Brücke Steigbach: Die Brücken überqueren und der Strasse weiter folgen. Der Bahnhof Bühler kommt ins Sichtfeld, der Weg dorthin führt der Dorfstrasse entlang.

Anreise**Öffentliche Verkehrsmittel**

Mit dem Zug nach Bühler Bahnhof

Parken

Beim Gemeindesaal, Turnhalle oder Sportplatz